

ECONOMY AND STRATEGY CONSULTANCY SERVICES



ESDH

EKONOMİ VE STRATEJİ DANIŞMANLIK HİZMETLERİ

BURSA DÜNYA VE TÜRKİYE EKONOMİSİ İÇİN DEĞERLENDİRME VE BEKLENTİLER

EKONOMİ VE STRATEJİ DANIŞMANLIK HİZMETLERİ
2014 TEMMUZ

BURSA
EKONOMİSİ
İLK YARIYIL
DEĞERLENDİRME

İHRACAT; 2014 OCAK – HAZİRAN BURSA ARTIŞ % 2,0 TÜRKİYE ARTIŞ % 6,7 İKİNCİ İHRACATÇI İL, PAY % 8,84	 
İHRACAT; 2014 OCAK-HAZİRAN TAŞIT ARAÇLARI % -3,2, TEKSTİL % 8,0, HAZIR GİYİM % 6,2, ÇELİK % 16,5, DEMİR VE DEMİR DIŞI METAL % 21,3, ELEKTRONİK % 27,2, MAKİNE % 3,4, KİMYEVİ MADDELER % 18,1	 
İTHALAT; 2014 OCAK-MAYIS BURSA ARTIŞ % - 19,2, TÜRKİYE ARTIŞ % -5,6	
KREDİLER; 2014 (YILLIK) BURSA ARTIŞ % 23,0, TÜRKİYE ARTIŞ % 24,0	 
KONUT SATIŞLARI; OCAK-MAYIS BURSA ARTIŞ % -4,3, TÜRKİYE ARTIŞ % - 8,6	 
OTO SATIŞLARI; 2014 OCAK-MAYIS BURSA YENİ ARAÇ SATIŞI % - 25,6 İKİNCİ EL SATIŞLAR % 7,5	 
AÇILAN ŞİRKET SAYISI; 2014 OCAK-HAZİRAN ARTIŞ % 6,8 KAPANAN ŞİRKET SAYISI; 2014 OCAK – HAZİRAN ARTIŞ % 7,1	 
İSTİHDAM 2014 YILLIK ARTIŞ % 4,9	
YABANCI SERMAYE; 2014 OCAK-NİSAN BURSA'DA YENİ YATIRIM YAPAN FİRMA SAYISI 9 TÜRKİYE'DE YENİ YATIRIM YAPAN FİRMA SAYISI 1774	 
YATIRIM TEŞVİKLERİ; 2014 OCAK-MAYIS BURSA'DA ARTIŞ % - 5,5 BURSA 4. BÜYÜK İL	
YATIRIM TEŞVİKLERİ; 2014 OCAK-MAYIS KOMPLE YENİ YATIRIM PAYI % 52,7, İMALAT SANAYİ PAYI % 65,1	 

DÜNYA EKONOMİSİ

DÜNYA EKONOMİSİNDE İLK YARI VE İKİNCİ YARI BEKLENTİLER

- DÜNYA EKONOMİSİ GEÇEN YILIN ÜZERİNDE BÜYÜYOR; YÜZDE 3,0'E YAKIN, İKİNCİ YARIDA DA ÜZERİNDE BÜYÜYECEK
- DÜNYA TİCARETİNDE BÜYÜME % 2 VE BEKLENTİLERİN ALTINDA İKİNCİ YARIDA DA AYNI TEMPO SÜRECEK
- ABD MERKEZ BANKASI PARASAL GENİŞLEMEDEN ÇIKIŞI SONBAHARDA BİTİRECEK, FAİZ ARTIŞI 2015 YILINDA
- AVRUPA BİRLİĞİ YENİ PARASAL GENİŞLEME ÖNLEMLERİ ALDI, ETKİLERİ YILIN İKİNCİ YARISINDA DAHA ÇOK GÖRÜNECEK
- GELİŞEN ÜLKELERDE BÜYÜME YAVAŞLIYOR AMA KÜRESEL MALİ KOŞULLAR DAHA UYGUN, YILIN SONLARINDA KOŞULLAR SIKILAŞABİLİR
- KÜRESEL MALİ KRİZ RİSKİ ÇOK AZ ANCAK JEOPOLİTİK RİSKLER ETKİLİ OLMAYA DEVAM EDECEK

EURO DOLAR PARİTESİ 1,36'NIN ALTINDA VE EURO ZAYIFLIYOR



EMTİALAR; YENİ YILDA FİYATLAR ZAYIF VE DALGALI ÇİN'DE YAVAŞLAMA, JEOPOLİTİK ETKENLER VE KURAKLIK ETKİLİ

AYLAR	PETROL VARİL DOLAR BRENT	ALTIN ONS DOLAR	PAMUK COTTON LOOK A INDEX	FAO GIDA FİYAT ENDEKSİ	INDEX GLOBAL COMPOSITE CARBON STEEL	COMEX BAKIR SPOT FİYATI DOLAR/LIBRE
2009 ARALIK	78.2	1.097	76.8	178	158.9	3.3275
2010 ARALIK	94.6	1.422	168.2	223	184.5	4.4395
2011 ARALIK	107.2	1.567	96.7	211	195.0	3.4335
2012 ARALIK	111.3	1.676	82.9	211	180.7	3.6490
2013 MART	99,5	1.395	91.8	215	177.9	3.1280
2013 HAZİRAN	102,0	1.235	91,3	210	171,9	3.0578
2013 EYLÜL	108,3	1.327	92,7	203	174,0	3,3210
2013 ARALIK	112,0	1,204	87,5	206	179,4	3,3680
2014 MART	107,8	1.284	98,1	213	178,7	3,0340
2014 NİSAN	108,2	1.296	95,1	209	178,7	3,0237
2014 MAYIS	109,6	1.245	90,7	210	180,7	3,1338
2014 HAZİRAN	112,4	1.322	89,6	211	178,9	3.2047
2014 TEMMUZ (21)	106,9	1.314,4	83,1		179,0	3.1800

TÜRKİYE EKONOMİSİ

MAKRO EKONOMİK EĞİLİMLER

1. İKTİSADİ FAALİYETLERDE İVME KAYBI (MEVSİMSELLİK VE BAZ ETKİSİ)
2. SANAYİ ÜRETİMİ YAVAŞLIYOR
3. İÇ TALEPTE MEVSİMSEL ETKİLER
4. YATIRIMLAR DURAĞAN
5. YÜZDE 4,0'E YAKIN BÜYÜME SÜRÜYOR
6. CARİ AÇIK AZALIYOR
7. ENFLASYON HALEN YÜKSEK
8. TÜRKİYE YATIRIM YAPILABİLİR ÜLKE KREDİ NOTUNU KORUYOR (8 AĞUSTOS)
9. İHRACAT ARTIŞI SÜRÜYOR; IRAK SIKINTISI
10. İTHALAT GERİLİYOR
11. BÜTÇE DİSİPLİNİ SÜRÜYOR

BÜYÜME YÜZDE 4,0'E YAKIN GERÇEKLEŞİYOR

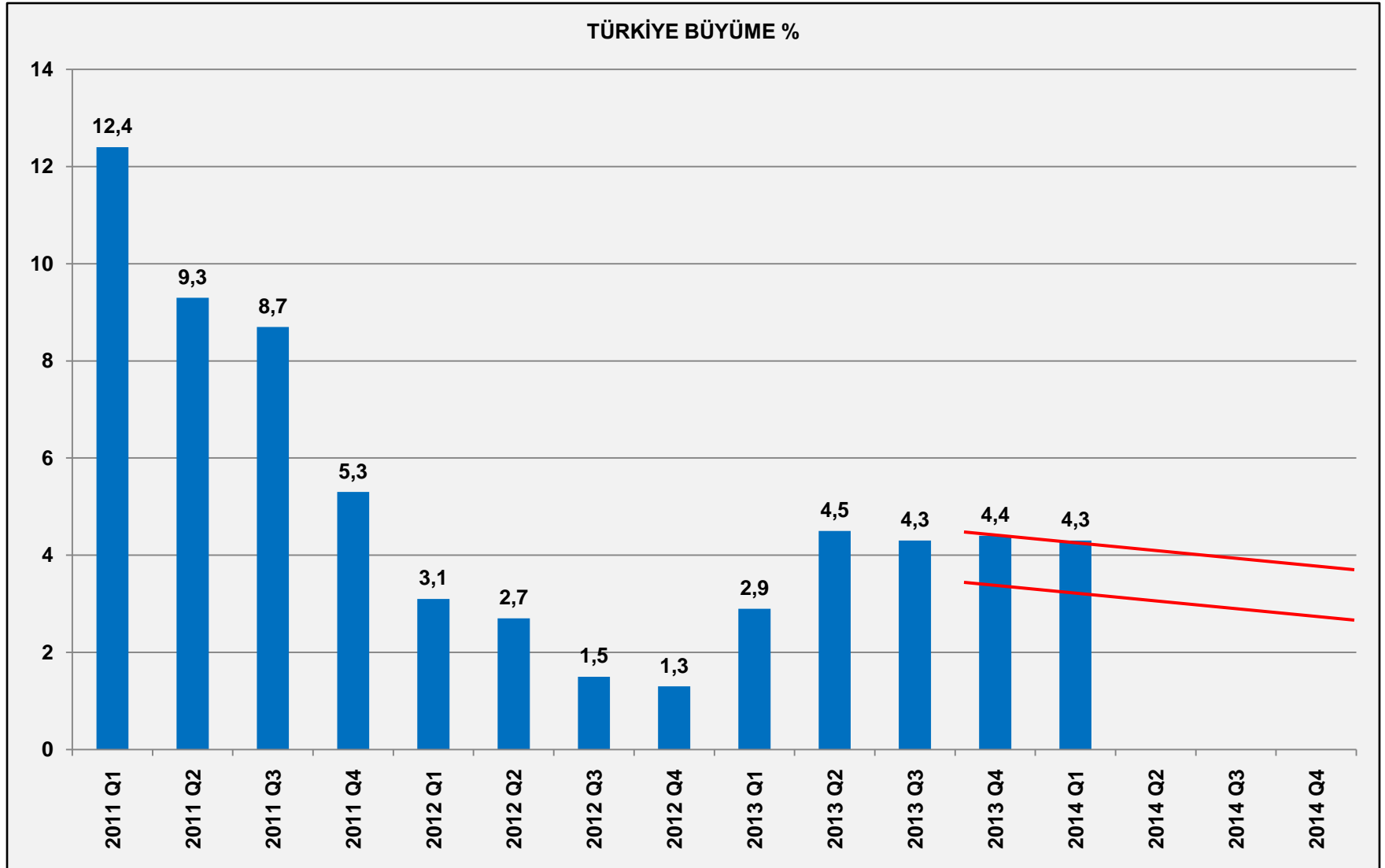

REEL KESİM BEKLENTİLERİ VE TÜKETİCİ GÜVENİNDE SON İKİ AYDA GERİLEME

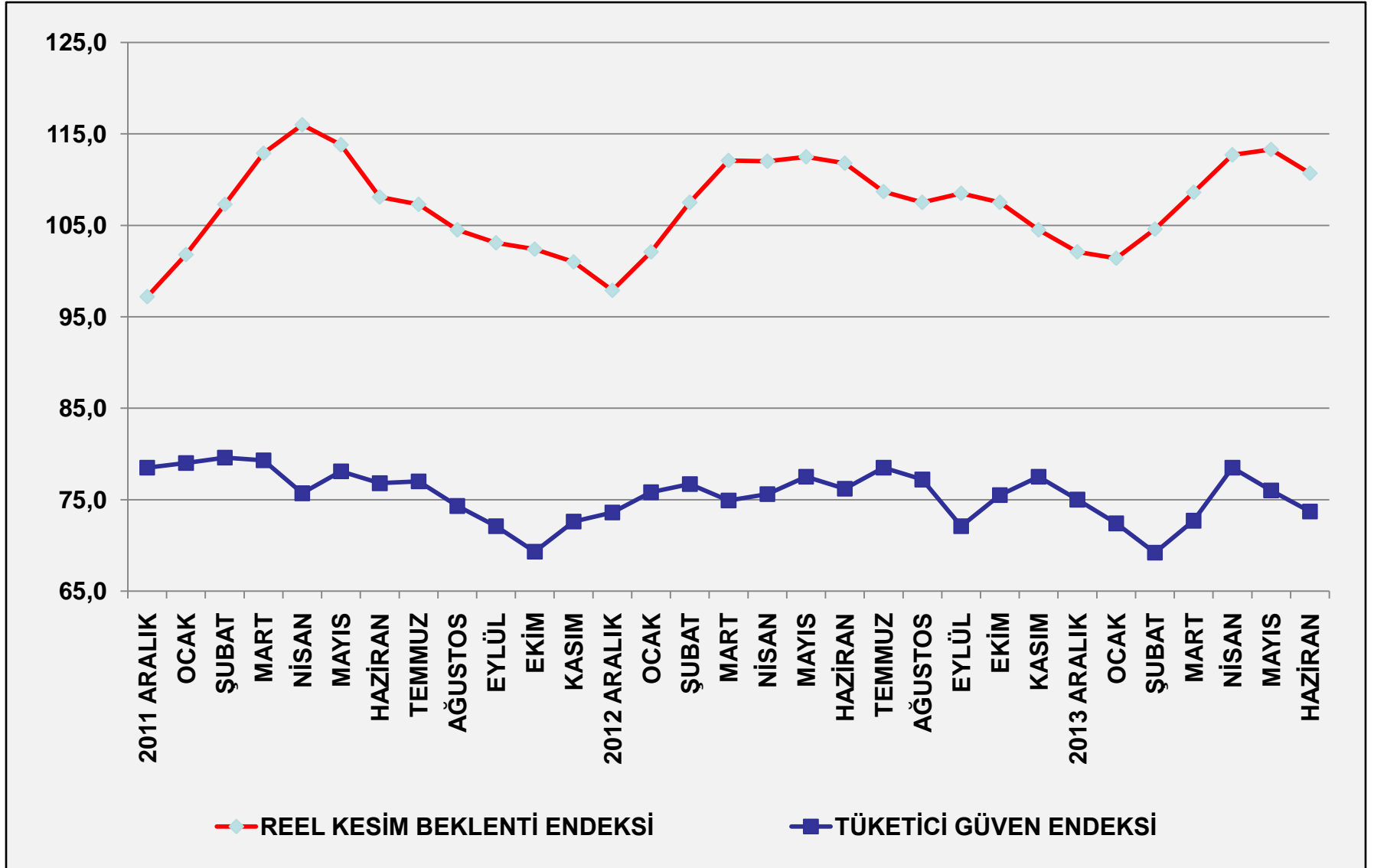

İÇ PİYASADA İŞLERDE GELİŞMELER

SEKTÖREL GÜVEN ENDEKSLERİ

Sektörler	Aralık 2013	Ocak 2014	Şubat 2014	Mart 2014	Nisan 2014	Mayıs 2014	Haziran 2014
Hizmet Sektörü Güven Endeksi	95,0	95,6	98,0	99,1	104,1	105,1	105,6
<i>Son üç ayda iş durumu</i>	94,8	86,4	86,1	88,0	92,6	98,4	102,1
<i>Son üç ayda hizmetlere olan talep</i>	94,1	85,5	85,2	86,5	92,7	97,1	101,1
<i>Gelecek üç ayda hizmetlere olan talep</i>	96,2	114,9	122,6	122,7	127,0	119,7	113,7
Perakende Ticaret Sektörü Güven Endeksi	92,0	96,2	99,2	103,4	110,8	113,3	110,9
<i>Son üç ayda iş hacmi (satışlar)</i>	86,5	77,4	76,2	80,1	91,4	105,1	112,3
<i>Mevcut mal stoku seviyesi</i>	105,2	102,3	104,0	101,9	101,5	104,7	97,5
<i>Gelecek üç ayda iş hacmi (satışlar)</i>	84,2	108,9	117,2	128,1	139,4	130,1	122,9
İnşaat Sektörü Güven Endeksi	73,3	86,9	83,8	84,5	86,7	86,2	84,3
<i>İnşaat Faaliyetleri (son üç ayda)</i>	89,6	88,1	81,9	85,0	91,9	98,7	102,0
<i>Alınan siparişlerin mevcut düzeyi</i>	68,0	73,8	65,7	62,8	61,7	65,3	66,1

MERKEZ BANKASI POLİTİKALARI BELİRLEYİCİ OLUYOR

1. **İLİMLİ BÜYÜME DEVAM EDİYOR; YÜZDE 4'E ULAŞILIR**
2. **ÖZEL KESİM TALEBİNDE İLİMLİ SEYİR SÜRÜYOR**
3. **DIŞ TALEPTE TOPARLANMA SÜRÜYOR, İHRACATIN BÜYÜMEYE KATKISI SÜRECEK**
4. **DÖVİZ KURU ARTIŞLARININ ENFLASYONA ETKİSİ AZALIYOR,**
5. **ENFLASYON YAZ AYLARINDAN İTİBAREN KADEMELİ OLARAK DÜŞECEK,**
6. **KREDİ BÜYÜMESİNDE SINIRLAMA SÜRECEK**
7. **CARİ AÇIKTA BELİRGİN İYİLEŞME SÜRECEK**
8. **SERMAYE GİRİŞLERİ SINIRLI KALACAK**
9. **KÜRESEL LİKİDİTE KOŞULLARINDA İYİLEŞME YAŞANIYOR**
10. **MERKEZ BANKASI POLİTİKA FAİZİNİ 3 AYDA 1,75 PUAN DÜŞÜRDÜ**
11. **ENFLASYON GÖRÜNÜMÜ İYİLEŞENE KADAR SIKI PARA POLİTİKASI SÜRECEK**
12. **BUNDAN SONRA FAİZ İNDİRİMİ DAHA SINIRLI KALABİLİR (OLMAYABİLİR)**

FAİZ ORANLARINDA GERİLEME; DÜŞÜŞ ALANI AZALIYOR

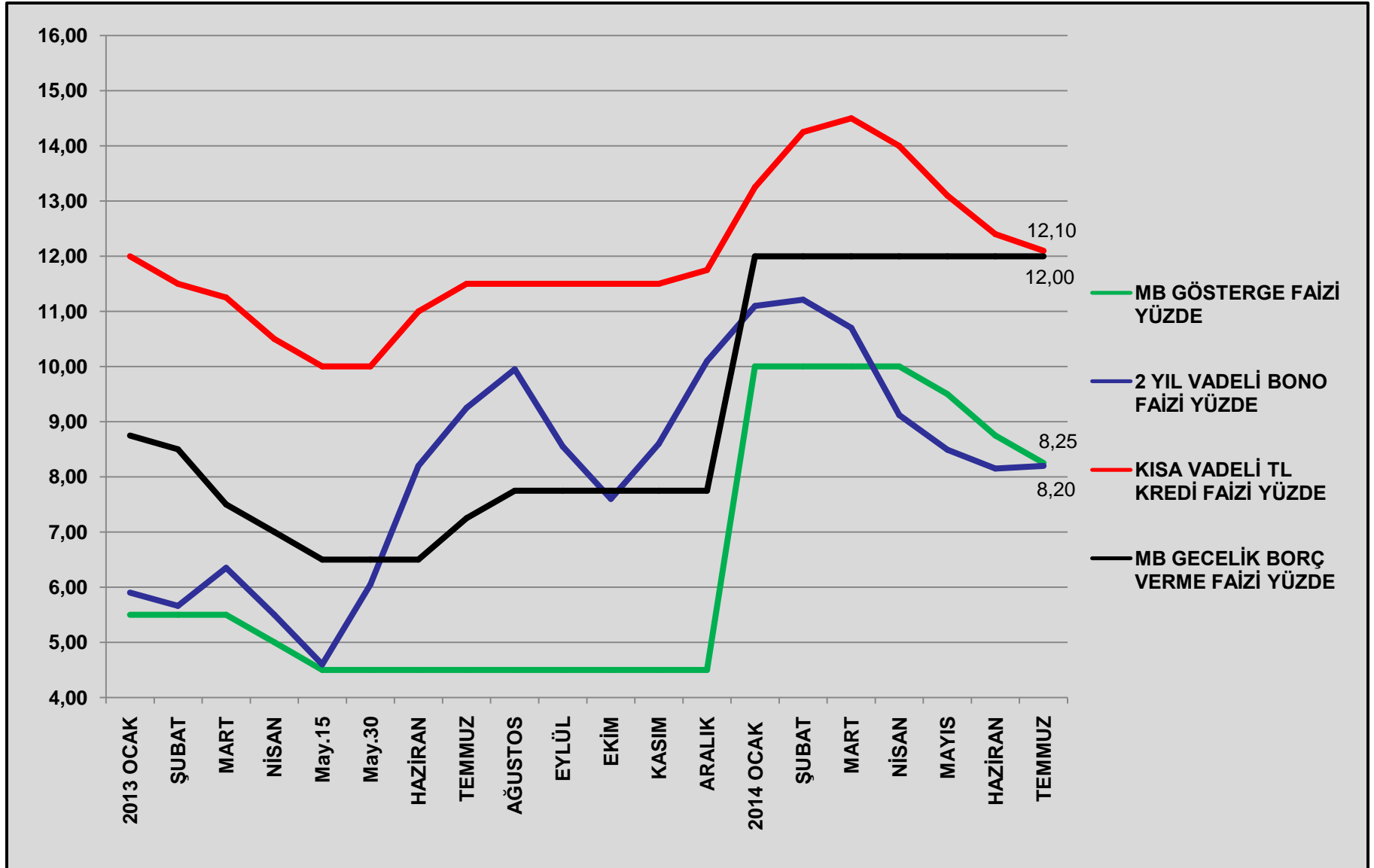

MERKEZ BANKASI TL LİKİDİTESİ; PİYASADA PARA OLACAK

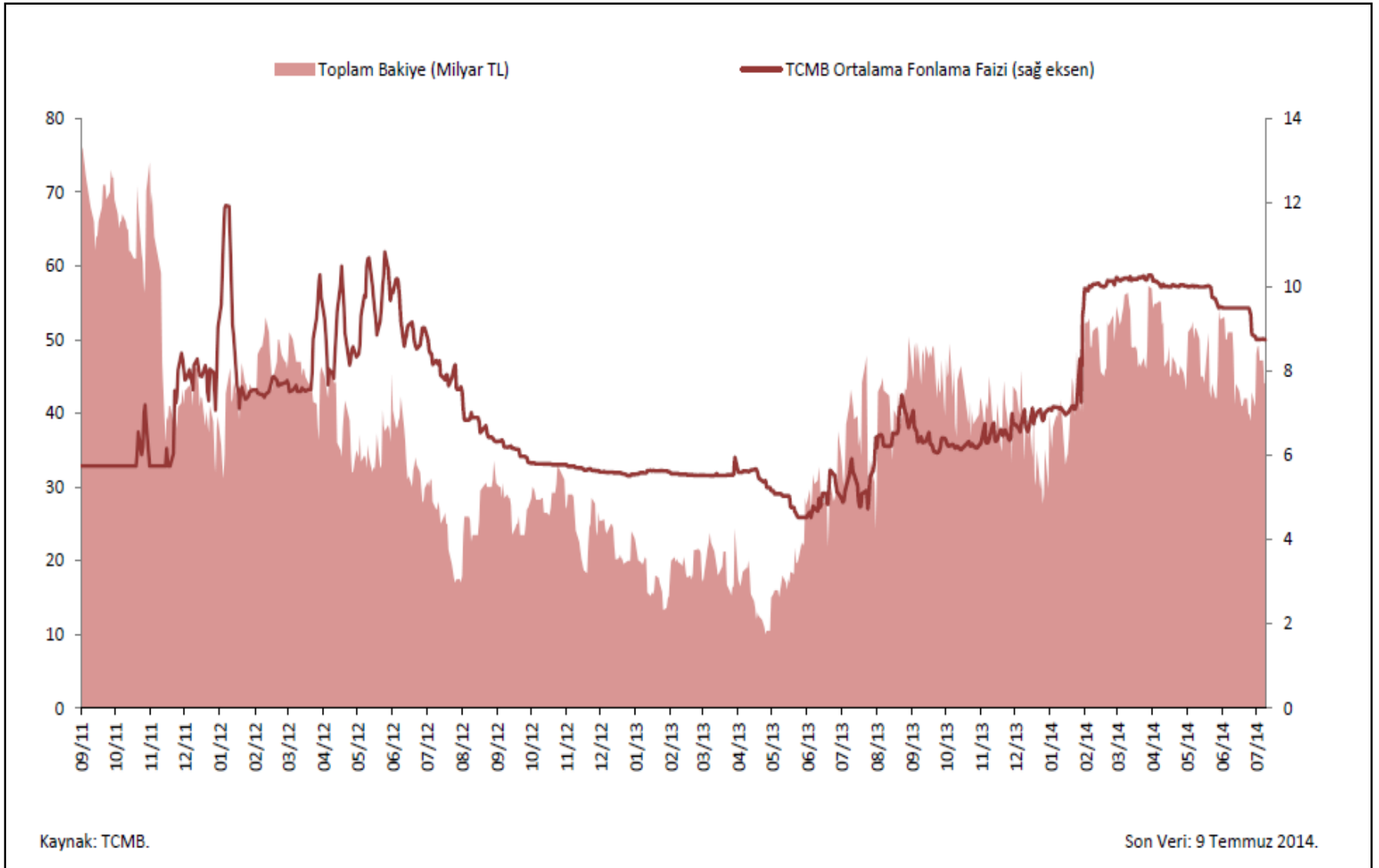

KREDİ BÜYÜMESİ YAVAŞLAMAYA DEVAM EDİYOR; KREDİ YENİLEMELERİNE DİKKAT

(Yıllık Büyüme, Yüzde)

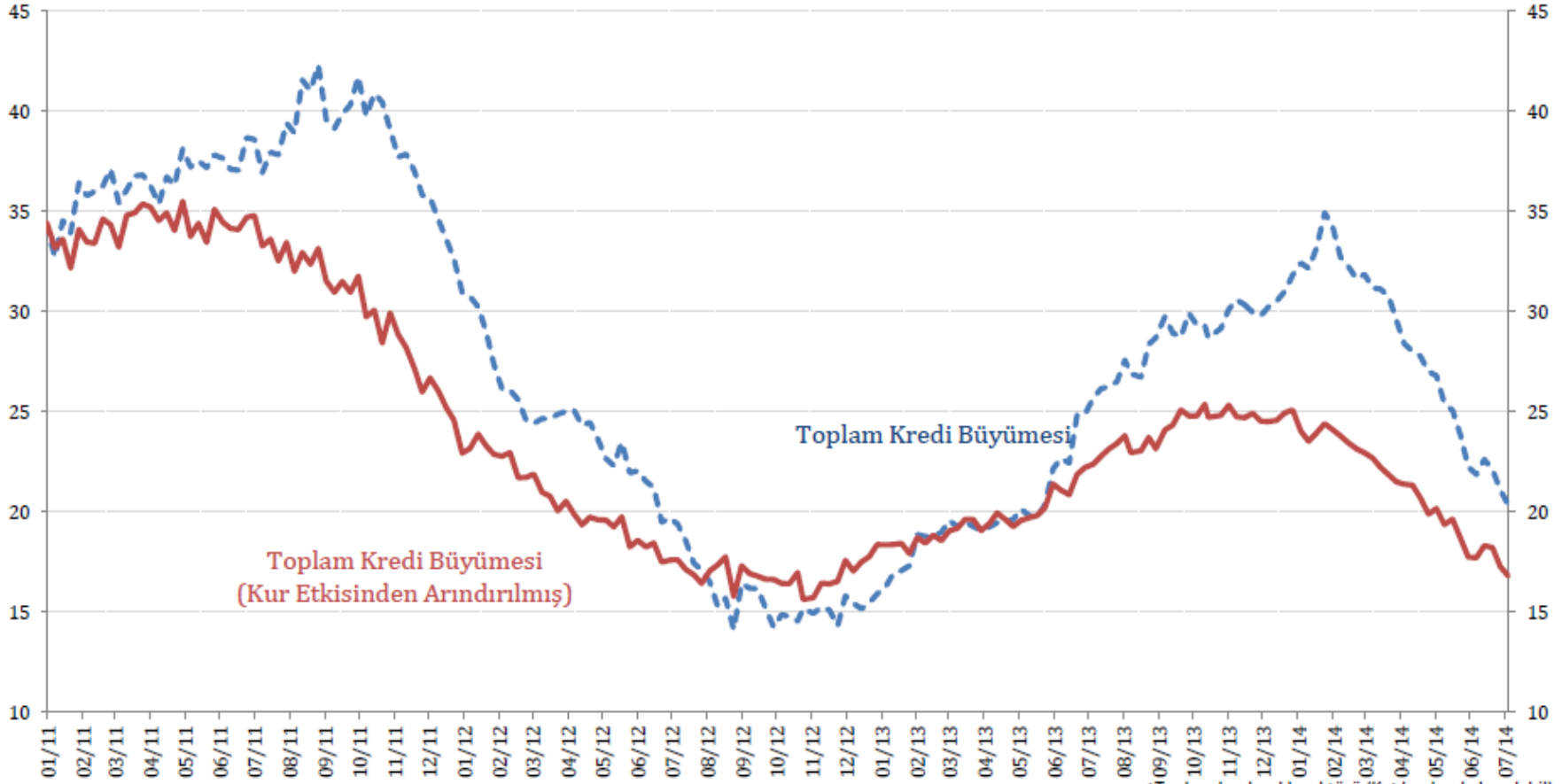

*Toplam bankacılık sektörü (Katılım bankaları dahil)

Kredi kartları dahil.

TGA Hariç

Kaynak: TCMB.

Son Veri: 04 Temmuz 2014.

TÜRK LİRASI SEPET KUR 2,50 SEVİYESİNDE DENGE KURUYOR



YAZ AYLARINDA GENEL BEKLENTİLER

KÜRESEL KOŞULLAR UYGUN OLMAYA DEVAM EDECEK

İKTİSADİ FAALİYETLERDE İVME KAYBI VAR (MEVSİMSELLİK VE BAZ ETKİSİ)

İÇ TALEPTE MEVSİMSELLİK ETKİSİ SÜRECEK

AB'YE İHRACAT ARTACAK, İRAK'A İHRACAT DÜŞÜYOR

FAİZ ORANLARINDA DÜŞÜŞ ALANI AZALDI

TÜRK LİRASI SEPET KUR 2,50 SEVİYESİNDE KALACAK

CUMHURBAŞKANLIĞI SEÇİMİ SONUÇLARI VE SONRASINDAKİ OLASI SİYASİ GELİŞMELER ETKİLİ OLACAK

JEOPOLİTİK RİSKLER SIKINTI YARATABİLİR

ECONOMY AND STRATEGY CONSULTANCY SERVICES



ESDH

EKONOMİ VE STRATEJİ DANIŞMANLIK HİZMETLERİ

EKONOMİ VE STRATEJİ DANIŞMANLIK HİZMETLERİ

SARIKONAKLAR İŞMERKEZİ C.BLOK D.16 AKATLAR-BEŞİKTAŞ İSTANBUL TEL 0212 352 87 95

[www . e s d h . com . tr](http://www.esdh.com.tr)
